

515

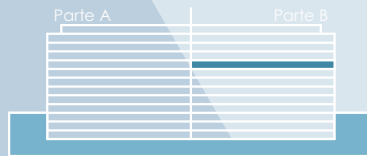

Planta 5

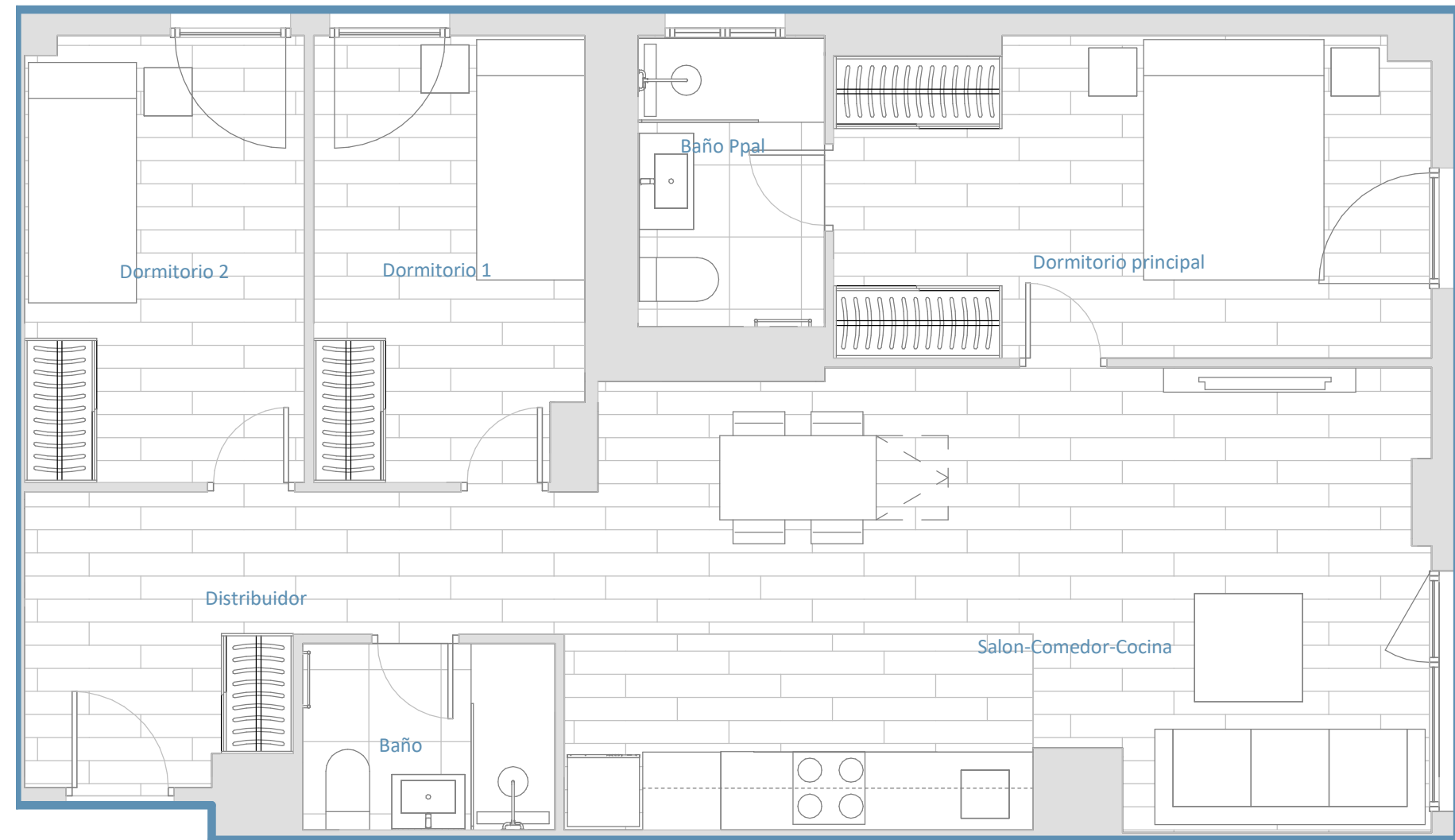

Superficies	m2
útil	71.43
construida con comunes	97.26
terraza/jardín	-
útil s/RD 218/2005 BOJA	71.43

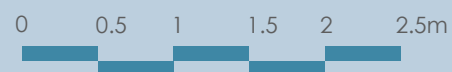

El presente plano ha sido elaborado conforme al proyecto de ejecución y es orientativo, no constituye documento contractual; sujeto a modificaciones por exigencias técnicas, jurídicas o administrativas derivadas de la obtención de todos los permisos y licencias reglamentarios, así como por necesidades constructivas o de diseño derivadas del desarrollo del proyecto y de la Dirección de Obra. Las superficies útiles tienen carácter provisional. La jardinería, el mobiliario urbano y el amueblamiento es ficticio teniendo validez únicamente a efectos decorativos.

